

1. Bauabschnitt  
 3.140qm Grundstück  
 24-26 Wohn-Nutzeinheiten  
 + Gemeinschaftsraum

2. Bauabschnitt  
 1.900qm Grundstück  
 13 Wohneinheiten

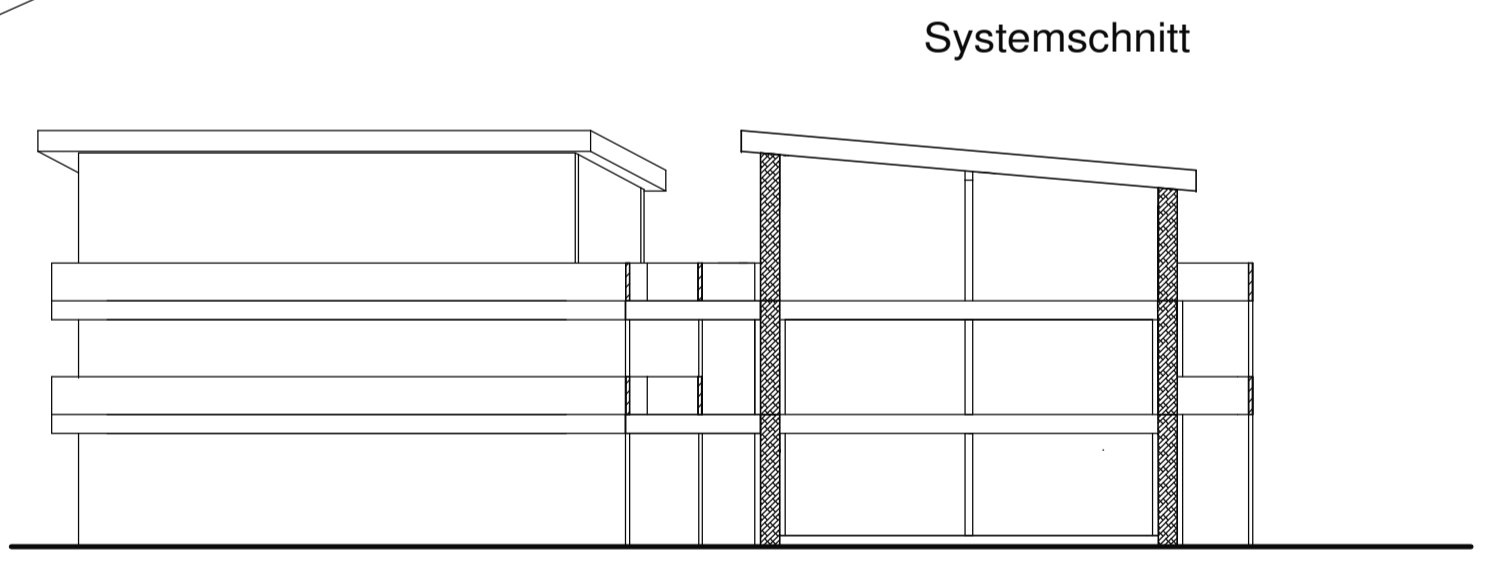
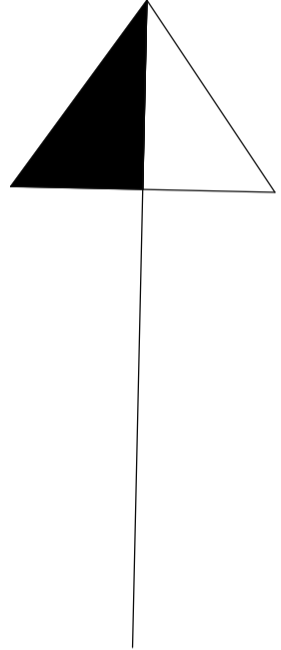

Erdgeschoss  
 M 1:200  
 2021-03-15

BV Niepkuhler Krähenneest  
 Luiters Weg  
 (LVR-Gerd-Jansen-Schule  
 Gestüt/Wiesenhof)  
 Krefeld

Gemarkung: Traar  
 Flur: 31  
 Flurstücke 332+ 214

Bauherr  
 Niepkuhler Krähenneest eG i.Gr.  
 c/o  
 Dr. Bernd Kaufmann  
 Lüschedonk 20  
 47809 Krefeld

Architekt:  
 Architekturbüro Alte Windkunst  
 Haus- Heyden- Str.201  
 52134 Herzogenrath